



LA GASOLINERA ESTRENA NUEVO LOGOTIPO EN REDES SOCIALES

¿Recuerdas cuando **La Gasolinera** (C/ Cartagena, 17) buscaba logotipo? Pues ya tenemos ganador. Después de que en octubre se celebrase el concurso para que este espacio participativo renovase su imagen, la Junta Municipal ha hecho oficial este cambio. Tras valorar las cualidades artísticas... **[+]**

LA CIENCIA ES COSA DE NIÑOS EN LA BIBLIOTECA PÚBLICA MANUEL ALVAR

La Biblioteca Pública Manuel Alvar (C/ Azcona, 42) organiza "Jóvenes científicos", un taller dirigido a niños y niñas entre 6 y 11 años que pretende fomentar la curiosidad y creatividad de los más pequeños a través de la ciencia. Los participantes podrán descubrir la ciencia que hay detrás de los juguetes o los principios científicos que se esconden... **[+]**

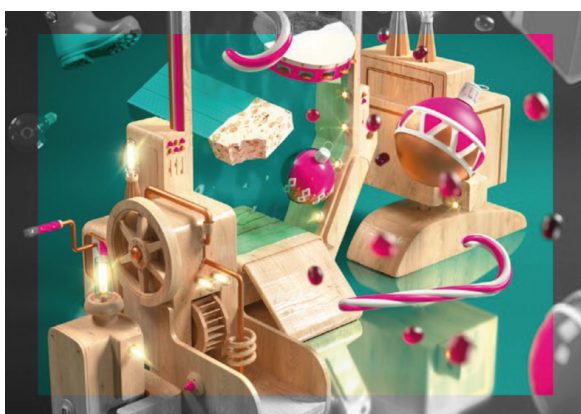

NAVIDAD EN MADRID: CULTURA Y DIVERSIÓN ACCESIBLE PARA TODOS

Con motivo de la llegada de la **Navidad, Madrid** no solo se ha engalanado con luces y ornamentos, también ha preparado una amplia oferta de actividades de las que podrán disfrutar vecinos y turistas de la capital a lo largo y ancho de los veintiún distritos que componen la ciudad. El objetivo es que menores y mayores... **[+]**

CENTRO CULTURAL BUENAVISTA

D10. TEATRO MUSICAL. Ha nacido una estrella. Entrada: 2,00 €.
Hasta S30. EXPOSICIÓN. Javier Setas. Pintura. Entrada libre.

CENTRO CULTURAL MAESTRO ALONSO

S9. TEATRO INFANTIL. **El dragón color fresón.** Entrada libre.

X13. CONFERENCIA. **Manet: un bar del Folies-Bérgere.** Entrada libre.

CENTRO CULTURAL QUINTA DEL BERRO

Hasta V15. EXPOSICIÓN. **Felipe San Pedro Díaz.** Pintura y escultura. Entrada libre.



GUILLERMO DE OSMA: ARTE MODERNO Y CONTEMPORÁNEO DESDE 1991

“Desde su inauguración en 1991, la galería Guillermo de Osma ha realizado más de ochenta exposiciones dedicadas al arte moderno y contemporáneo, con un especial interés en la vanguardia histórica europea y latinoamericana (1910-1939). [\[+\]](#)”

GOYA, 5-7: DEL CINE CARLOS III AL ESPACIO GASTRONÓMICO PLATEA

Situado el Distrito de Salamanca, junto a la Plaza Colón, se encuentra Platea Madrid, uno de los referentes del ocio gastronómico de la capital. Pero este edificio, ahora convertido en referencia gourmet, fue en su época un ambicioso proyecto en el que convergían viviendas, galerías y un cine: Carlos III. [\[+\]](#)



Copyright © 2017 | Desarrollado por **Arjé**

Si deseas darte de baja de este boletín puedes hacerlo [aquí](#)

MailPoet