Programación Cultural

DISTRITO SALAMANCA

Diciembre 2026



MADRID | Distrito Salamanca

DONDE SE CRUZAN LOS CAMINOS

C.C. Buenavista

Av. de los Toreros, 5.
Metro: Diego de León (líneas 4, 5 y 6)
EMT: 1 y 74 (Parada Cartagena-Francisco Silvela)

Señalización podotáctil. Bucle de inducción magnético.



1 AL 31 DE DICIEMBRE

EXPOSICIÓN ESCULTURA

Martín Graziano

La muestra explora las posibilidades artísticas del hierro, los objetos reutilizados y los materiales industriales, transformándolos en esculturas que juegan con la materia, el movimiento y el vacío.



HASTA EL 3 DE DICIEMBRE

EXPOSICIÓN PINTURA FRANCISCO CEBOLLADA GONZÁLEZ

Artista autodidacta nos presenta sus obras usando distintas técnicas: óleo, acuarela, plumilla y tinta china.



DEL 4 AL 31 DE DICIEMBRE

EXPOSICIÓN FELISA AGUADO CAMINANDO EN ACUARELA

«Caminando en acuarela» refleja, con cierto lirismo, la experiencia de la artista en el mundo de la acuarela y propone una metáfora poética de lo que representa este arte. La búsqueda de la belleza es una constante en su obra: en el mundo, en los campos, en las flores, en las nubes… En todo momento, de día y de noche, la belleza está en todas partes; solo hay que mirar con los ojos abiertos, con los ojos del alma.

ENTRADAS GRATUITAS HASTA COMPLETAR AFORO



3, 10 Y 17 DE DICIEMBRE

BUENAVISTA CINE CLUB

En colaboración con la biblioteca David Gistau todos los jueves a las 18:00h. ¡Os esperamos para disfrutar del mejor cine!

3, 10 y 17 de diciembre de 2026 / 18:00 h

Programación:

- 3 de diciembre: Palmeras en la nieve (Fernando González Molina, 2015)
- 10 de diciembre: Atraco perfecto (Stanley Kubrick, 1956)
- 17 de diciembre: Capitán América. Brave New World (Julius Onah, 2025)



DICIEMBRE Y ENERO

NAVI PELIS

23, 28, 29 y 30 de diciembre de 2026 / 18:00 h
4, 5, 7 y 8 de enero de 2027 / 12:00 h

Programación:

- 23 de diciembre, 18:00 h: Pesadilla antes de Navidad
- 28 de diciembre, 18:00 h: Solo en casa
- 29 de diciembre, 18:00 h: Frozen 2
- 30 de diciembre, 18:00 h: Del revés
- 4 de enero, 12:00 h: Bolt
- 5 de enero, 12:00 h: El rey león (versión 2019)
- 7 de enero, 12:00 h: Wonka
- 8 de enero, 12:00 h: Elio

ENTRADAS GRATUITAS HASTA COMPLETAR AFORO



3 DE DICIEMBRE / 19:00 H

NOTAS PARA VOLAR

Laboratorio Artístico de Danza
Cía. Nomade Lab

A través de la danza, el movimiento y la performance, la obra explora una experiencia profundamente humana: migrar. Se construye desde dos perspectivas: la de quienes se van y la de quienes se quedan, dos realidades que continúan conectadas por la memoria, los afectos y la distancia.

Danza. A partir de 3 años. 60 min.



12 DE DICIEMBRE / 19:00 H

PICNIC

CÍA. CHISGARABIS - LET PRODUCCIONES

Una comedia de Fernando Arrabal. La obra refleja una triste realidad: en nuestra sociedad hemos normalizado las guerras. Tras la comedia asoma la tragedia. Colocad la manta sobre el césped, sacad la tortilla y disfrutad de este divertido tributo a los textos de Arrabal y Gila. Y recordad: si os encontráis con alguien en la trinchera, no olvidéis preguntar… ¿es el enemigo?

Teatro. A partir de 7 años. 80 min.

C.C. Buenavista

Av. de los Toreros, 5.
Metro: Diego de León (líneas 4, 5 y 6)
EMT: 1 y 74 (Parada Cartagena-Francisco Silvela)

Señalización podotáctil. Bucle de inducción magnético.



4, 10 Y 17 DE DICIEMBRE

TALLER DE NAVIDAD

ADULTOS

4 y 10 de diciembre de 2026 / 11:00 a 13:00 h
Participa en la creación de una figura para el Belén de Guindalera y en la elaboración de elementos para el belén del centro: decoraciones, casas, etc.

FAMILIAS

17 de diciembre de 2026 / 15:00 a 17:00 h
En la sesión para familias se elaborarán figuras con arcilla fría, decoraciones de papel y cartulina y felicitaciones de Navidad.

ENTRADAS GRATUITAS HASTA COMPLETAR AFORO

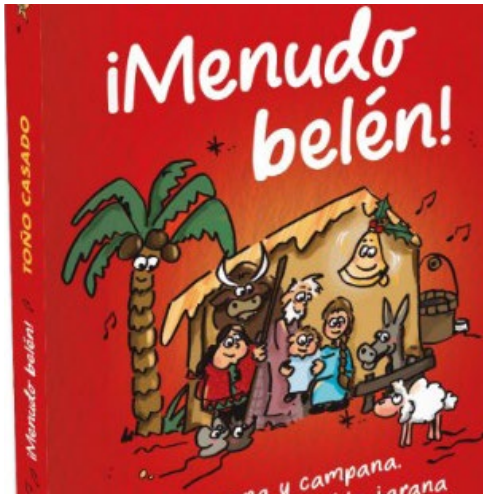

11 DE DICIEMBRE / 19:00 H

MENUDO BELÉN

Toño Casado — Editorial HarperCollins
Toño Casado, sacerdote, músico, compositor y escritor, presenta un libro para toda la familia que recupera los villancicos de siempre, esas canciones que forman parte del imaginario navideño de tantas familias. Una propuesta para redescubrir la Navidad y compartirla con los más pequeños.

Presentación. Todos los públicos. 60 min.

C.C. Buenavista

Av. de los Toreros, 5.
Metro: Diego de León (líneas 4, 5 y 6)
EMT: 1 y 74 (Parada Cartagena-Francisco Silvela)

Señalización podotáctil. Bucle de inducción magnético.



20 DE DICIEMBRE / 19:00 H

LA MÚSICA DE LA NAVIDAD

Coral CUM IUBILIO
Desde 2004, la Coral CUM IUBILIO aprende, disfruta y divulga el arte de la música. En sus conciertos hace partícipe al público de la riqueza de un repertorio que abarca música clásica, religiosa y navideña, canciones populares, góspel y zarzuela.

Música. Todos los públicos. 60 min.



18 DE DICIEMBRE / 18:00 H

LA NAVIDAD DEL PIRATA MALA PATA

Cía. Rafathor
El pirata Mala Pata se escapa de su barco para celebrar la Navidad con el público en una aventura llena de canciones, juegos y animales marinos. Un espectáculo participativo que combina marionetas, magia y malabares para descubrir el espíritu navideño.

Infantil. Todos los públicos. 60 min.

ENTRADAS GRATUITAS HASTA COMPLETAR AFORO



26 DE DICIEMBRE / 19:00 H

NONA CHRISTMAS

Sonia Herrero y Javier Torres
Sonia Herrero y Javier Torres presentan un concierto navideño que recupera canciones inolvidables de soul, blues y jazz en versiones llenas de personalidad. La voz de Sonia Herrero y la guitarra de Javier Torres se unen en una propuesta musical elegante y emotiva.

Música. Todos los públicos. 60 min.



29 DE DICIEMBRE / 12:00 H

PEQUEÑA SERENATA NAVIDEÑA

Cía. Zaguán Teatro
El cocodrilo Fermín quiere reconciliarse con Amanda para pasar juntos la Navidad y decide conquistarla con una serenata. Una divertida aventura de teatro, clown y títeres con música en directo, en la que nada saldrá como estaba previsto.

Infantil. Todos los públicos. 60 min.

C.C. Emilia Pardo Bazán

Calle de Goya, 1 A, subterráneo.
Metro: Colón (línea 4), Serrano (línea 4)
EMT: 1 y 74 (Serrano-Ortega y Gasset)



DEL 2 DE DICIEMBRE AL 2 DE ENERO

EXPOSICIÓN DE ACUARELAS

Daniel Mass Lorenzo

La exposición de Daniel Mass Lorenzo reúne acuarelas arquitectónicas de gran formato centradas en paisajes urbanos y escenas cotidianas. Su obra combina precisión técnica, dominio de la perspectiva y un profundo conocimiento de la geometría urbana. Los colores vibrantes de sus composiciones reflejan la luz y la atmósfera de espacios emblemáticos y ciudades de referencia.



DEL 3 DE DICIEMBRE AL 7 DE ENERO

BELÉN MONUMENTAL «UN SUEÑO HECHO BELÉN»

Asociación Belenista «La Milagrosa»

Centro Cultural Emilia Pardo Bazán

Exposición belenística de gran formato que recrea un poblado de inspiración hebrea mediante construcciones, figuras y escenas ambientadas en la época del nacimiento de Jesús. El montaje incorpora elementos paisajísticos, iluminación y numerosos detalles arquitectónicos que aportan realismo al conjunto. A través de distintas escenas de la vida cotidiana y de la tradición navideña, ofrece un recorrido visual por costumbres, oficios y pasajes característicos del Belén.

Horario: De 10:00 a 14:00 h y de 16:00 a 21:00 h. Cerrado los días festivos.

ENTRADAS GRATUITAS HASTA COMPLETAR AFORO

C.C. Emilia Pardo Bazán

Calle de Goya, 1 A, subterráneo.
Metro: Colón (línea 4), Serrano (línea 4)
EMT: 1 y 74 (Serrano-Ortega y Gasset)



13 DE DICIEMBRE / 19:00 H

CANTÁNDOLE A LA NAVIDAD

Cía. Click Flamenco

Cristina Soler, al cante, y David Silva, a la guitarra, celebran la Navidad a través del flamenco en un concierto lleno de emoción y tradición. Un recorrido por villancicos y cantes navideños que acerca el espíritu de estas fiestas al público con el arte y el duende flamencos.

Música. Todos los públicos. 60 min.



20 DE DICIEMBRE / 13:00 H

CÓMO SER UN BUEN DUENDE DE NAVIDAD

Cía. Tan al Borde

Un paje recibe una carta de Papá Noel con divertidas pruebas para convertirse en su ayudante, desde envolver regalos hasta cantar villancicos. Un espectáculo participativo que combina clown, títeres y música original para celebrar la Navidad en familia.

Infantil. Todos los públicos. 60 min.

ENTRADAS GRATUITAS HASTA COMPLETAR AFORO

E.C. Núñez de Balboa, 40

C/ Núñez de Balboa, 40.
Metro: Velázquez (línea 4), Serrano (línea 4)



DEL 2 DE DICIEMBRE AL 2 DE ENERO

EXPOSICIÓN DE COLLAGES

Isa Molina
La exposición «Collages», de Isa Molina, reúne obras en técnica mixta realizadas durante los últimos años. A través del collage, la artista transforma materiales cotidianos, como papel, telas y texturas, en nuevas narrativas visuales de carácter principalmente abstracto. Su propuesta concibe el arte como una herramienta de reflexión, conexión y cambio personal.

ENTRADAS GRATUITAS HASTA COMPLETAR AFORO

C.C. Quinta del Berro-Rafael Altamira

C/ Enrique d'Almonte, 1.
Metro: O´Donnell (línea 6)
EMT: 56, C1 (Parada Doctor Esquerdo-Goya)
Señalización podotáctil



DEL 4 AL 30 DE DICIEMBRE

EXPOSICIÓN DE PINTURA

Guillermo Stevano
El artista e ilustrador Guillermo Stevano, formado en la Escuela de Arte Prilidiano Pueyrredón de Buenos Aires, presenta una muestra de su obra, en la que destacan los dibujos realizados con grafito, lápiz, carboncillo, tinta y lápices acuarelables.



12 DE DICIEMBRE / 19:00 H

CONCIERTO DE PIANO

José Luis Gómez Bernaldo de Quirós
Recomendado para mayores de 12 años.
Un recital de piano que reúne obras de compositores alemanes y españoles, con piezas de Beethoven y Schumann. El programa incluye una de las primeras composiciones de Beethoven y sirve como homenaje a su legado musical.

Música. Todos los públicos. 60 min.

ENTRADAS GRATUITAS HASTA COMPLETAR AFORO

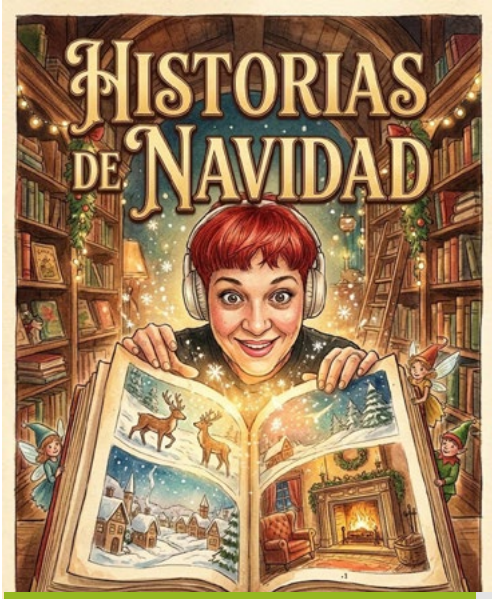

13 DE DICIEMBRE / 12:00 H

HISTORIAS DE NAVIDAD

Cía. Payasuras
Papá Noel está agotado de tanto trabajar y sus divertidos amigos intentarán ayudarle a preparar la Navidad a través de canciones, bailes y situaciones disparatadas. Un espectáculo lleno de música y color que fomenta la amistad, la colaboración y la empatía.

Infantil. Todos los públicos. 60 min.

C.C. Quinta del Berro-Rafael Altamira

C/ Enrique d'Almonte, 1.
Metro: O´Donell (línea 6)
EMT: 56, C1 (Parada Doctor Esquerdo-Goya)
Señalización podotáctil



18 DE DICIEMBRE / 19:00 H

UNA MIRADA INCÓMODA

Laura Malato Sanz
Laura Malato Sanz, nacida en Madrid, es licenciada en Magisterio y Filología Inglesa. Ha dedicado su carrera a la educación de adolescentes en riesgo de exclusión social. En Una mirada incómoda, reúne relatos sobre distintas formas de violencia presentes en la vida cotidiana y las relaciones humanas, invitando a reflexionar sobre la vulnerabilidad y sus consecuencias.



19 DE DICIEMBRE / 19:00 H

LUZ DE NAVIDAD

Dúo Passione
Centro Cultural Quinta del Berro-Rafael Altamira
El Dúo Passione, formado por flauta y viola, ofrece un recorrido musical por grandes obras clásicas, piezas sacras y villancicos tradicionales. Un concierto que combina la elegancia de la música de cámara con melodías navideñas reconocibles para disfrutar en familia.

Música. Todos los públicos. 60 min.



20 DE DICIEMBRE / 12:00 H

PIANOEL

Esther Toledano
Centro Cultural Quinta del Berro-Rafael Altamira
Esther Toledano presenta un concierto navideño que combina piano, humor y villancicos populares en una propuesta cercana y participativa. Una experiencia musical para disfrutar en familia y compartir la magia de la Navidad.

Infantil. Todos los públicos. 60 min.

ENTRADAS GRATUITAS HASTA COMPLETAR AFORO

C.C. Maestro Alonso

C/ Maestro Alonso, 6.
Metro: Ventas (líneas 2 y 5)
EMT: 21, 53 (Parada Alcalá-Bocángel)
o 74 (Parada Avenida de los Toreros)



3 DE DICIEMBRE / 18:30 H

EDIFICIOS CON HISTORIA Y ENCANTO III

Dña. Eva M.ª Puig. Historiadora.
Descubre la historia del antiguo Hospital General de Madrid, hoy Edificio Sabatini del Museo Reina Sofía. Un recorrido desde sus orígenes hasta su transformación en un referente cultural de Madrid.

Conferencias. Todos los públicos. 60 min.



5 DE DICIEMBRE / 18:00 H

CÁDIZ, VIVA LA PEPA

Asociación Cultural Diverlírica.
La zarzuela «Cádiz, viva la Pepa» (1886), con música de Chueca y Valverde y libreto de Javier de Burgos, nos traslada al Cádiz de 1812, durante la Guerra de la Independencia. Una obra llena de música y tradición, con números tan populares como el «Tango de la Negra» y la célebre «Marcha de Cádiz».

Espectáculo. Todos los públicos. 60 min.

ENTRADAS GRATUITAS HASTA COMPLETAR AFORO



10 DE DICIEMBRE / 18:30 H

LA INFANTA MARGARITA TERESA

Dña. Patricia Alonso. Historiadora.
Descubriremos la historia de Margarita Teresa de Austria (1651-1673), la niña que ocupa el centro de Las meninas, hija de Felipe IV y Mariana de Austria. A través de sus retratos, conoceremos su infancia, su destino dinástico y su breve vida en la corte imperial.

Conferencias. Todos los públicos. 60 min.

C.C. Maestro Alonso

C/ Maestro Alonso, 6.
Metro: Ventas (líneas 2 y 5)
EMT: 21, 53 (Parada Alcalá-Bocángel)
o 74 (Parada Avenida de los Toreros)

Gaudete!

12 DE DICIEMBRE / 18:00 H

GAUDETE! CONCIERTO DE NAVIDAD

Agrupación Coral «El Madroño»
La Agrupación Coral «El Madroño» celebra la Navidad con un recorrido por distintas tradiciones musicales, desde villancicos de los siglos XIV y XVI hasta melodías populares. Un concierto que acerca al público la música tradicional y el espíritu festivo de estas fechas.

Música. Todos los públicos. 60 min.



15 DE DICIEMBRE / 18:00 H

LA PINTURA PRERRAFAELITA

Belén García Naharro. Historiadora y guía oficial de la Comunidad de Madrid.
Conoceremos la pintura prerrafaelita, movimiento artístico inglés surgido en 1848 que recuperó la riqueza cromática, el detallismo y la inspiración medieval y renacentista. Descubriremos sus principales características y protagonistas como preparación para la visita a la exposición de la Fundación MAPFRE del 16 de diciembre.

Conferencias. Todos los públicos. 60 min.

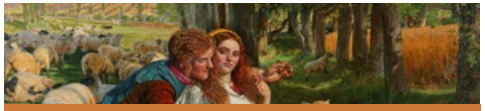

16 DE DICIEMBRE / 11:30 H

PRERRAFAELISMOS: ITINERARIOS FEMENINOS

Fundación MAPFRE (Paseo de Recoletos, 38)
Belén García Naharro, guía oficial.
Visitaremos la exposición «Prerrafaelismo. Itinerarios femeninos 1850-1914», dedicada a recuperar el papel de las mujeres artistas y creadoras en el movimiento prerrafaelita y la sociedad victoriana. Una oportunidad para descubrir sus aportaciones y conocer mejor este movimiento artístico.
Inscripciones en el Centro Sociocultural Maestro Alonso (C/ Maestro Alonso, 6), durante la conferencia del 15 de diciembre

Visita Guiada. Todos los públicos. 60 min.

ENTRADAS GRATUITAS HASTA COMPLETAR AFORO



17 DE DICIEMBRE / 10:00 H

BODAS DE SANGRE

Adaptación teatral a cargo de Laura Varela.
En esta versión dirigida por Laura Varela, la obra de Federico García Lorca nos sumerge en una tragedia rural marcada por el deseo, los rencores familiares y el peso de la tradición. La huida de una novia el día de su boda desencadena un destino fatal en un intenso conflicto entre la pasión y el deber.
Organiza: Centro Municipal de Mayores Maestro Alonso.

Teatro. Todos los públicos. 60 min.



17 DE DICIEMBRE / 18:30 H

ISABEL DE PORTUGAL

Patricia Alonso. Historiadora.
Conoceremos la trayectoria de Isabel de Portugal (1503-1539), reina consorte de España y emperatriz del Sacro Imperio, destacando su formación humanista y su importante papel político como regente durante las ausencias de Carlos I. Descubriremos también algunas de las curiosidades más destacadas de su vida.

Conferencia. Todos los públicos. 60 min.

ENTRADAS GRATUITAS HASTA COMPLETAR AFORO



20 DE DICIEMBRE / 12:00 H

LOS DUENDES DEL LIKE

Compañía Teatral Splash
Tomy y Bruno preparan su espectáculo navideño, pero un misterioso elfo los anima a competir por conseguir más «me gusta» en las redes sociales. Con la ayuda de su perro y del público, redescubrirán el valor de escucharse, colaborar y disfrutar juntos.

Infantil. Todos los públicos. 60 min.

Conciertos de Navidad
Otros espacios del distrito

PARROQUIA
NUESTRA SEÑORA DEL PILAR

Calle Juan Bravo, 40

LAZADA MADRILEÑA CORAL

16 DE DICIEMBRE / 19:00 H

CONCIERTO DE NAVIDAD

Lazada Madrileña Coral

Parroquia Nuestra Señora del Pilar.
Calle Juan Bravo, 40.

Música. Todos los públicos. 60 min.

PARROQUIA
SAN BONIFACIO

Calle Bremen, 2

CORO ESPERANTO

18 DE DICIEMBRE / 19:00 H

CONCIERTO DE NAVIDAD

Coro Esperanto

Parroquia San Bonifacio.
Calle Bremen, 2.

Música. Todos los públicos. 60 min.

ENTRADAS GRATUITAS HASTA COMPLETAR AFORO

CONCIERTO DE NAVIDAD

PARROQUIA
DE LA VIRGEN PEREGRINA DE FÁTIMA

Calle de Diego de León, 36

CORO TROVADA

21 DE DICIEMBRE / 20:30 H

CONCIERTO DE NAVIDAD

Coro Trovada

Parroquia de la Virgen Peregrina de Fátima.
Calle de Diego de León, 36.

Música. Todos los públicos. 60 min.

Conciertos de Navidad
Otros espacios del distrito

CONCIERTO DE NAVIDAD

PARROQUIA
VIRGEN DE LA PROVIDENCIA Y SAN CAYETANO

Calle Ferrer del Río, 18

CORAL JÁCARA

22 DE DICIEMBRE / 20:30 H

CONCIERTO DE NAVIDAD

Coro Jácara

Parroquia de la Virgen de la Providencia y San Cayetano. Calle Ferrer del Río, 18.

Música. Todos los públicos. 60 min.

CONCIERTO DE NAVIDAD

BASÍLICA
DE LA CONCEPCIÓN DE NUESTRA SEÑORA

Calle Goya, 26

ALIANZA CORAL MADRILEÑA

23 DE DICIEMBRE / 20:00 H

CONCIERTO DE NAVIDAD

Alianza Coral Madrileña

Basílica de la Concepción de Nuestra Señora. Calle Goya, 26.

Música. Todos los públicos. 60 min.

ENTRADAS GRATUITAS HASTA COMPLETAR AFORO

Salas de Estudio

SALA DE ESTUDIO CC. QUINTA DEL BERRO - RAFAEL ALTAMIRA

Lunes a domingo	De 8:00 a 21:30 horas
Festivos	Cerrado

*Número de plazas: 28
*Accesible para personas con movilidad reducida

SALA DE ESTUDIO CASITA DEL RELOJ

Lunes a domingo	De 8:00 a 21:30 horas
Festivos	Cerrado

*Número de plazas: 19
*Accesible para personas con movilidad reducida

SALA DE TRABAJO C.C. EMILIA PARDO BAZÁN

Lunes a domingo	De 7:30 a 21:45 horas
Festivos	Cerrado

*Número de plazas: 63
*Accesible para personas con movilidad reducida

SALA DE ESTUDIO ESPACIO CULTURAL NÚÑEZ DE BALBOA 40

Lunes a domingo	De 7:30 a 21:45 horas
Festivos	Cerrado

*Número de plazas: 57
*Accesible para personas con movilidad reducida

SALA DE ESTUDIO C.C. BUENAVISTA

Lunes a domingo	De 7:30 a 21:30 horas
Festivos	Cerrado

*Número de plazas: 50
*Accesible para personas con movilidad reducida